



# MAGNA GRECIA

DA PITAGORA ALLA CITTADINANZA TEMPORANEA EUROMEDITERRANEA

*Summary di Progetto*

## PIANO INTEGRATO TERRITORIALE



Ministero  
dei beni e delle  
attività culturali  
e del turismo



*DM MiBACT 220/2017*

# **OBIETTIVO DELL'AVVISO PUBBLICO**

**“Elevare la qualità della progettazione a livello delle amministrazioni pubbliche locali in campo culturale, anche per ambiti territoriali, rafforzando la capacità di promuovere processi di integrazione tra risorse territoriali, attori pubblici e privati coinvolti negli strumenti gestionali”**



**8 comuni**

**135.124 abitanti culturali**

**13 interventi**

**4.734.000,00 Euro**

**di investimenti programmati**

**1 progetto integrato territoriale**



# Area Territoriale Progetto Magna Grecia

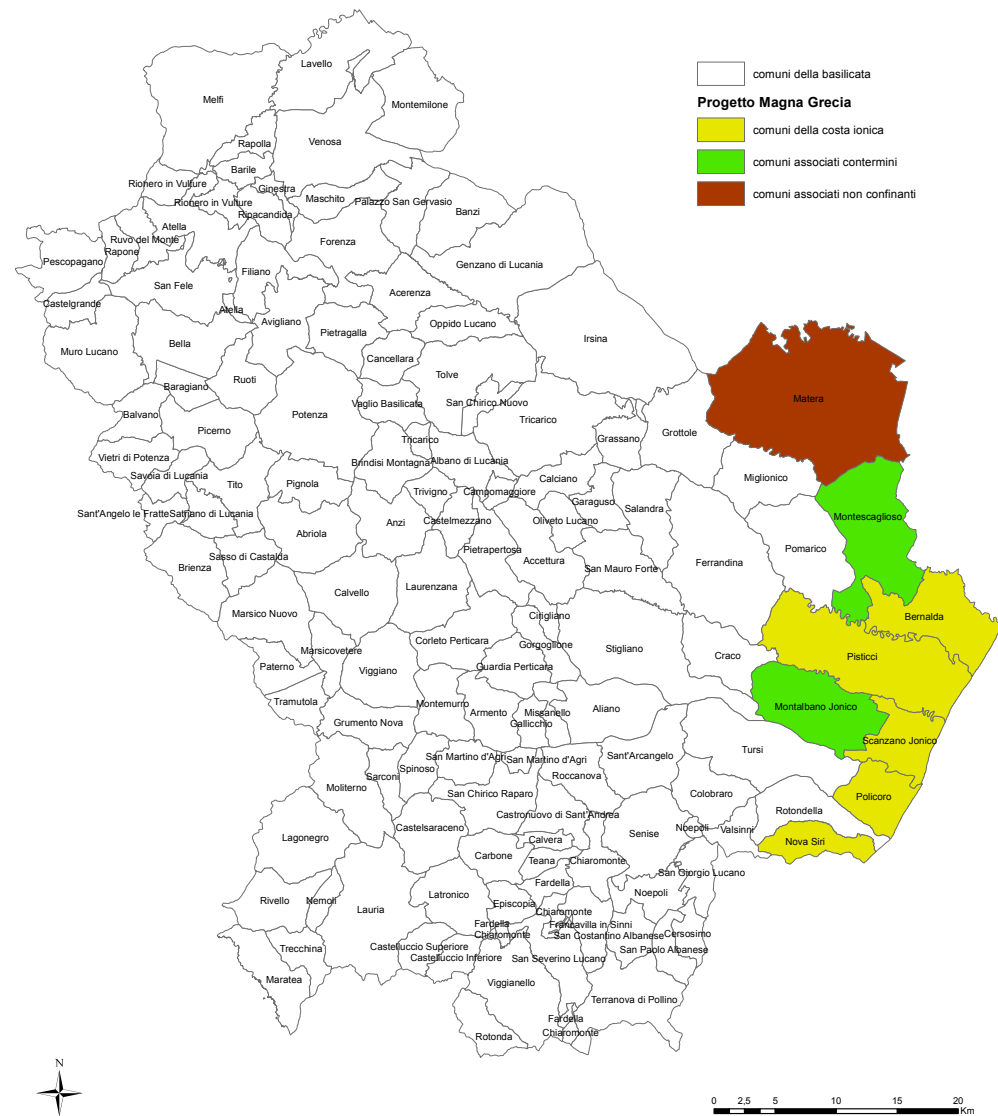

*Disegniamo insieme i confini da cui sporgerci*



## **Obiettivo A**

Favorire la conoscenza e il “riconoscimento” da parte del mercato turistico e delle comunità locali, del “Valore”, della “Specificità” dell’Offerta turistico-culturale del territorio



## **Azione A.1**

**Acquisizione certificazioni ambientali del territorio  
(EMAS, ISO 14001)**

---

**Tipologia azione:** immateriale

**Localizzazione territoriale  
dell'intervento:** tutto il territorio dei  
comuni firmatari la convenzione

**Importo:** € 76.000,00

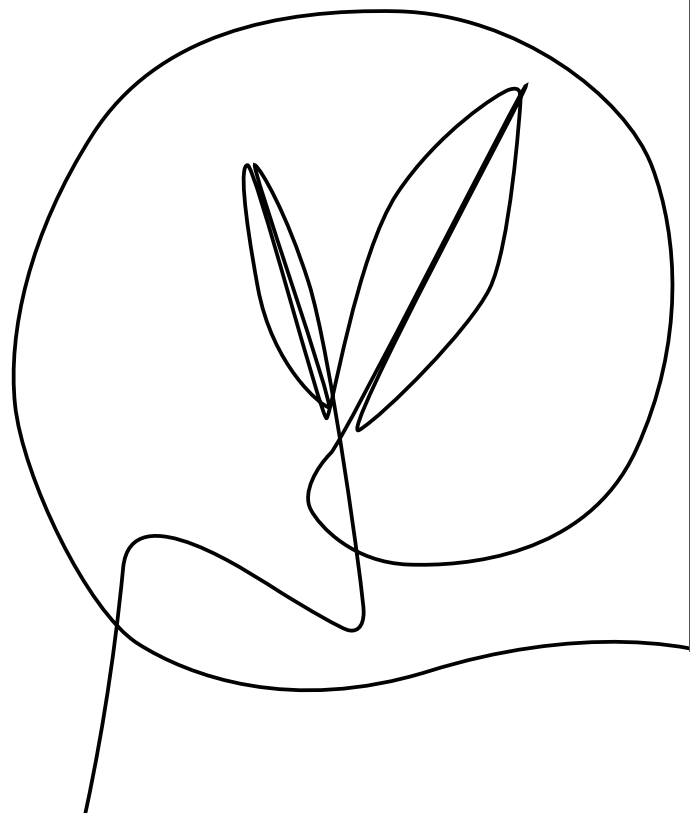



## **Azione A.2**

**implementazione marchio d'area nelle  
strutture di produzione di beni e servizi turistici**

---

**Tipologia azione:** immateriale

**Localizzazione territoriale  
dell'intervento:** tutto il territorio dei  
comuni firmatari la convenzione

**Importo:** € 190.000,00



## **Obiettivo B**

Restituzione della Memoria  
dei beni localizzati nell'area  
della Magna Grecia

*Archeologia, mappatura di comunità  
e integrazione tra luoghi e persone*





## **Azione B.1**

**Intervento organico di valorizzazione  
delle Tavole Palatine nel nome di Pitagora**

---

**Tipologia azione:** materiale

**Localizzazione territoriale  
dell'intervento:** territorio del Comune  
di Bernalda (Tavole Palatine, Castrum)

**Importo:** € 480.000,00

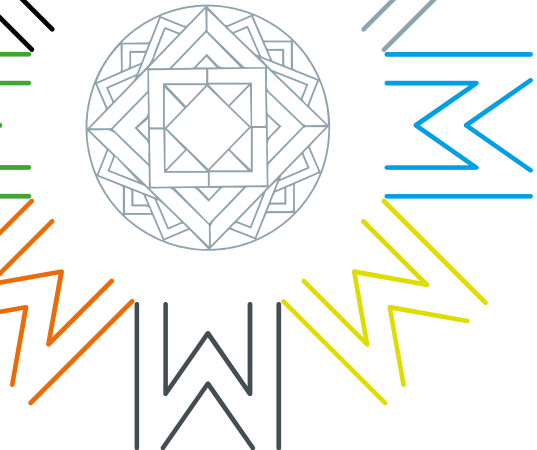

## **Azione B.2**

**campagna di scavi per i siti minori ubicati nell'areale in cui insistono i comuni**

---

**Tipologia azione:** materiale

### **Localizzazione territoriale**

**dell'intervento:** Castrum di Metaponto, Fattoria magno greca di Montalbano ionico, Cugno dei vagni, Incoronata Pisticci, San Biagio alla Venella, Santuario di Pantanelle Bernalda, Difesa San Biagio Montescaglioso, Porta schiavone Montescaglioso, Heraclea a Policoro (Isolato 1 Collina Zecca), Termitito Scanzano

**Importo:** € 1.150.000,00

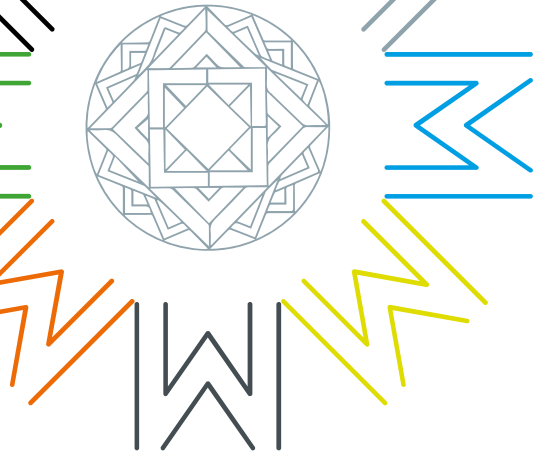

## **Azione B.3**

### **Rifunzionalizzazione in rete dei siti minori**

---

**Tipologia azione:** materiale

### **Localizzazione territoriale**

**dell'intervento:** Fattoria magno greca di Montalbano ionico, Cugno dei vagni, Incoronata Pisticci, San Biagio alla Venella, Santuario di Pantanelle Bernalda, Difesa San Biagio Montescaglioso, Porta schiavone Montescaglioso, Heraclea a Policoro (Isolato 1 Collina Zecca), Termitito Scanzano.

**Importo:** € 870.000,00

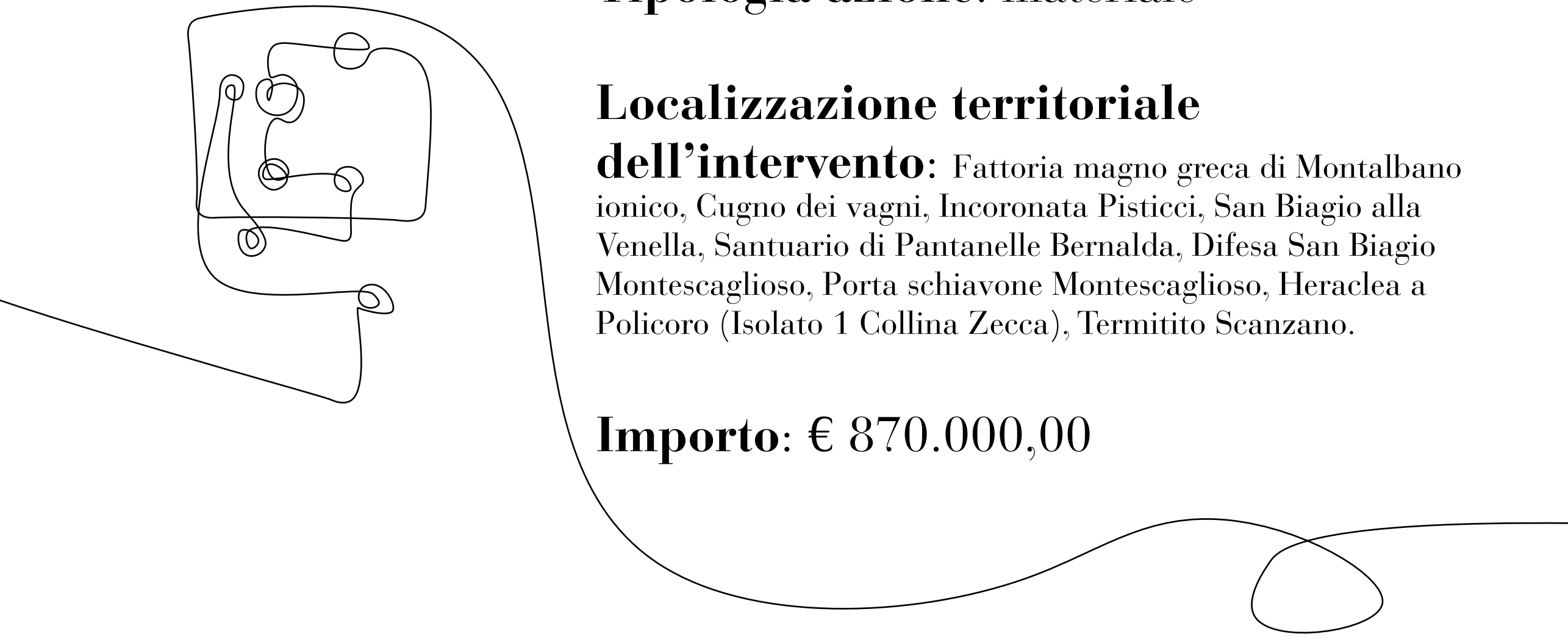



## **Azione B.4**

**Costruzione di reti di integrazione tra i “luoghi della cultura” e “delle tradizioni” ad alta valenza identitaria con il Basilicata Landscape Open space di Matera**

---

**Tipologia azione:** immateriale

**Localizzazione territoriale dell'intervento:** tutto il territorio dei comuni firmatari la convenzione con un focus particolare su Matera.

In questa azione è prevista l'organizzazione di circuiti di offerta di residenze comunali destinate a ospitare artisti e/o ricercatori e/o maestri artigiani, ivi compresi immigrati in possesso delle relative competenze artigianali e la predisposizione di appositi disciplinari di regolamentazione della durata, dei profili dei destinatari, degli oneri, degli incentivi e delle tipologie delle concessioni delle “residenze”.

**Importo: € 145.000,00**



## **Azione B.5**

**Attivazione di scambi tra “comunità dei luoghi”  
e “comunità culturali” Nazionali e internazionali**

---

**Tipologia azione:** immateriale

**Localizzazione territoriale  
dell'intervento:** tutto il territorio dei  
comuni firmatari la convenzione

In questa azione sono previste le realizzazioni di mappe di comunità per i singoli territori che dovranno confluire in un unico documento di rapporto tra comunità per la visualizzazione del Paesaggio Umano attraverso l'applicazione del metodo HumanLab.

**Importo:** € 295.000,00



## **Obiettivo C**

Costruzione delle reti  
per la valorizzazione del  
patrimonio culturale

*Chi si ferma è perduto,  
ma si perde tutto chi non si ferma mai*



## **Azione C.1**

**realizzazione del sistema informativo territoriale  
per la fruizione del patrimonio culturale**

---

**Tipologia azione:** materiale  
**Localizzazione territoriale  
dell'intervento:** tutto il territorio dei  
comuni firmatari la convenzione

In questa azione sono previsti allestimenti, acquisizione dati, applicazione georeferenziata, qr-code, VR, portale web, analisi netnografiche, analisi del sentiment. Tutte le azioni saranno a supporto del sistema turistico pubblico/privato.

**Importo: € 485.000,00**





RAVIGLIE

TI QUI  
MED HERE



# MAGNA GRECIA

DA PITAGORA ALLA CITTADINANZA TEMPORANEA ELICOMEDITERRANEA



Ministero  
dei beni e delle  
attività culturali  
e del turismo



# MAGNA GR

DA PITAGORA ALLA CITTADINANZA TEMPORANEA





## **Azione C.2**

**realizzazione del sistema delle ippovie**

---

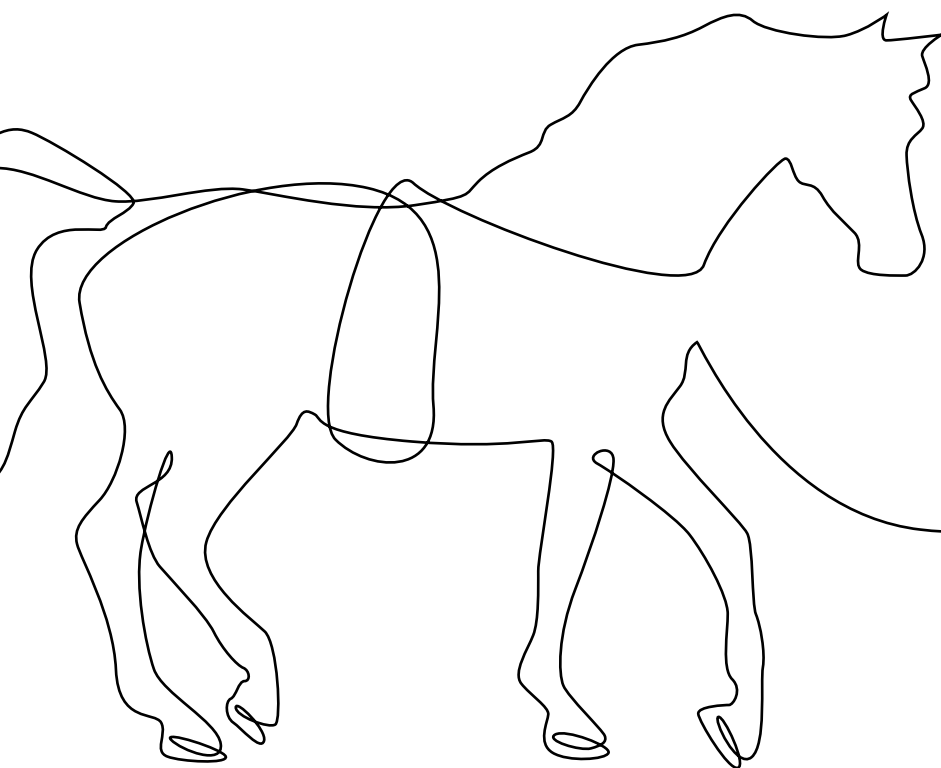

**Tipologia azione:** materiale

**Localizzazione territoriale**

**dell'intervento:** Montescaglioso, Nova Siri,  
Montalbano Ionico, Scanzano, Policoro

Nell'azione sono contemplate attività di coinvolgimento delle strutture ippofriendly, l'allestimento di punti di sosta, la tracciatura dei percorsi.

**Importo:** € 230.000,00

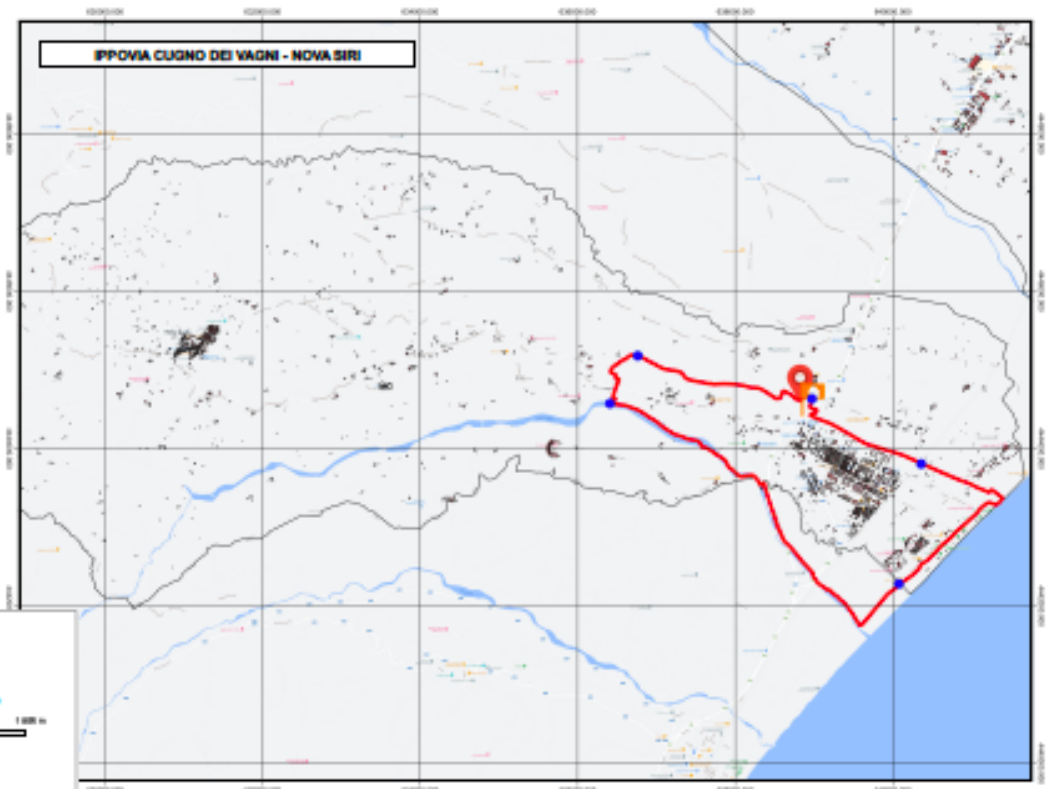
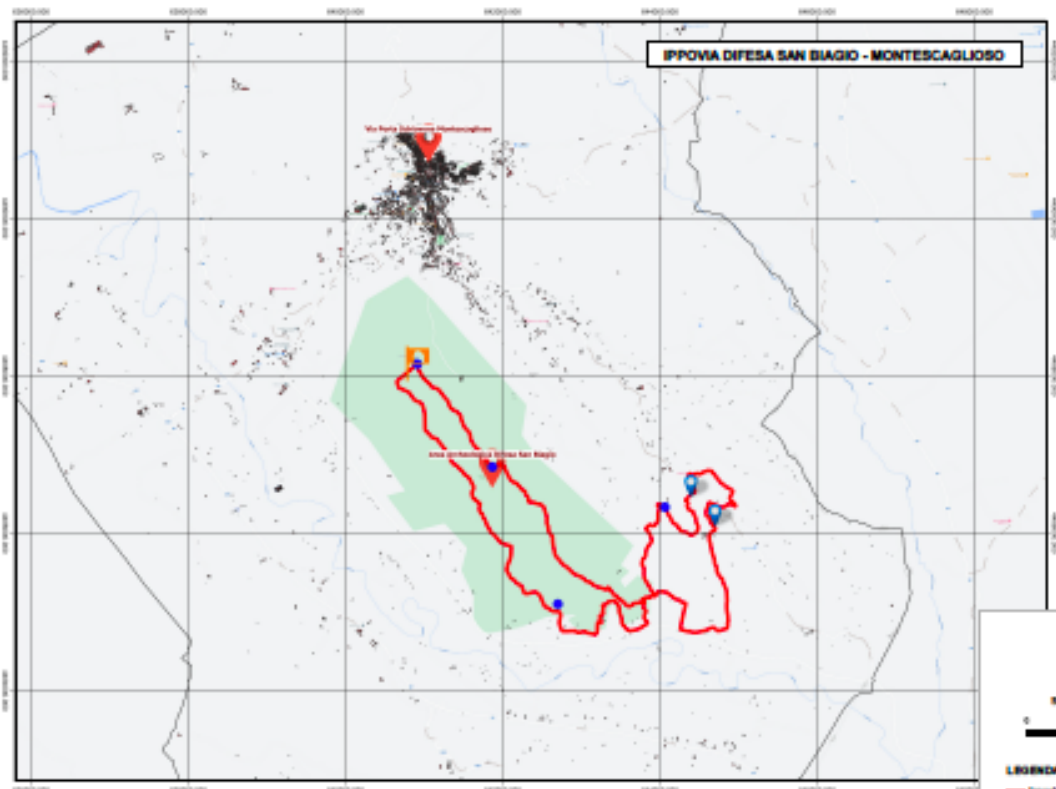

**SCALA 1:2500**

**LEGENDA**

**Spazio di progetto**

**Punti di interesse da segnalare**

- Area archeologica
- Stato attuale
- Area storico
- Punto d'arresto

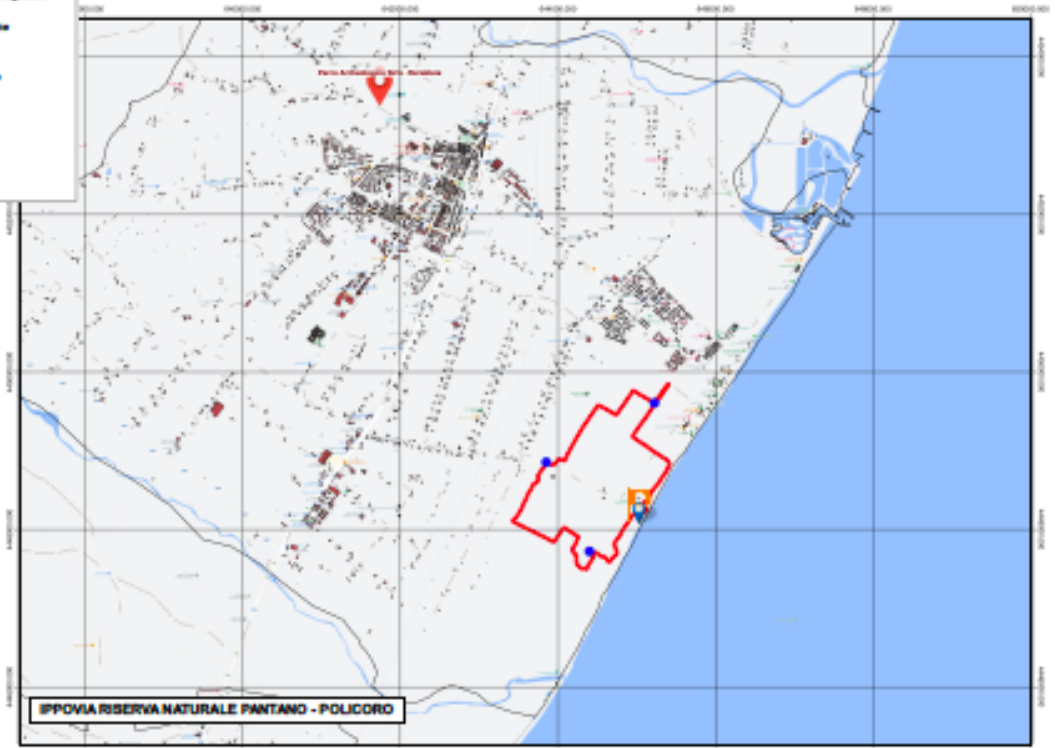
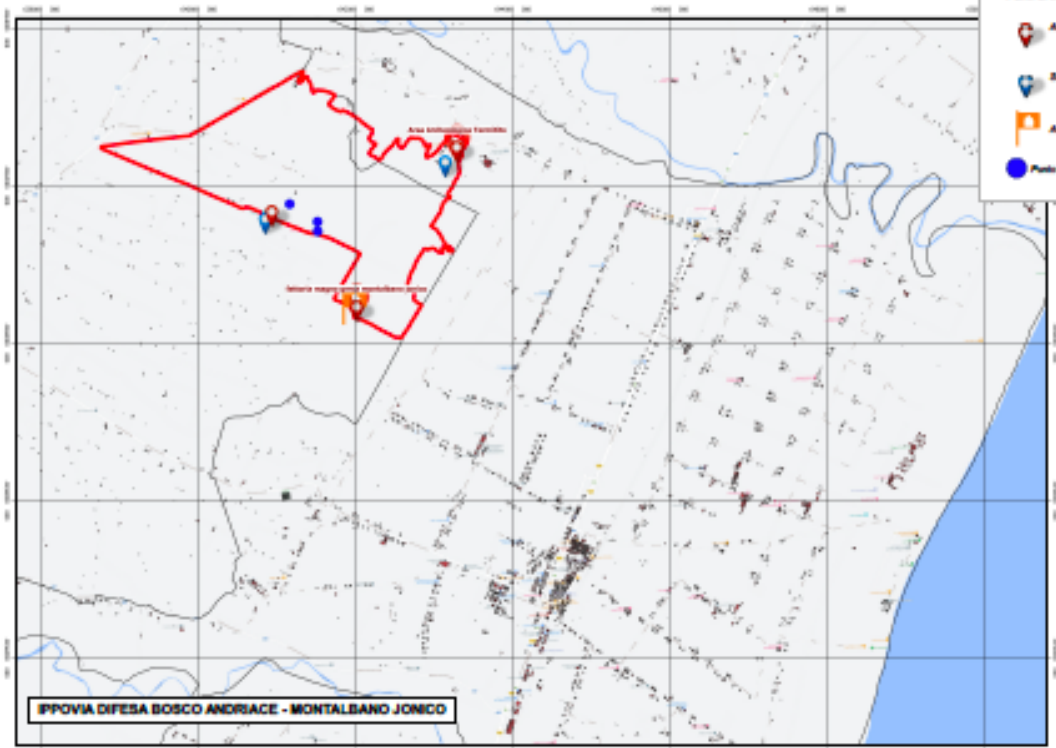



## **Azione C.3**

**realizzazione del sistema delle ciclovie**

**Tipologia azione:** materiale  
**Localizzazione territoriale**  
**dell'intervento:** tutto il territorio dei  
comuni firmatari la convenzione

Nell'azione si realizzeranno attività utili a tracciare e infrastrutturare (con servizi dedicati) un'appendice al sistema delle ciclovie della Magna Grecia (sistema già finanziato e attivo che connette i territori fino a Pachino, in Sicilia). Nell'azione sono contemplate attività di coinvolgimento delle strutture ciclofriendly.

**Importo: € 190.000,00**

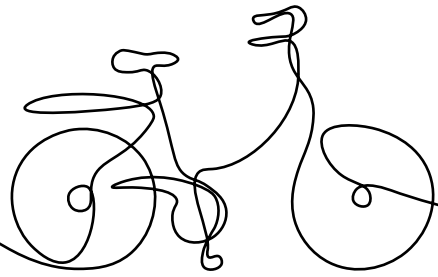

Nova Siri Scalo – Area Archeologica Cugno dei Vagni – Nova Siri paese – Nova Siri Scalo

**Anello Parco archeologico Siris - Herakleia**

Scanzano lido – Parco Archeologico Andriace – Sito Archeologico Termitito

**San Basilio – Marconia di Pisticci - Area Archeologica Incoronata**

Metaponto Borgo – Area Archeologica di Metaponto

**Metaponto Borgo – Area Archeologica Santuario di Pantanello**

Metaponto Borgo – Tavole Palatine

**Metaponto Borgo – Area Archeologica San Biagio alla Venella**

Tavole Palatine – Area Archeologica Difesa San Biagio Montescaglioso

**Montescaglioso - Matera**



## **Azione C.4**

**Realizzazione sistema di segnaletica intelligente**

---

**Tipologia azione:** materiale  
**Localizzazione territoriale**  
**dell'intervento:** tutto il territorio dei  
comuni firmatari la convenzione

---

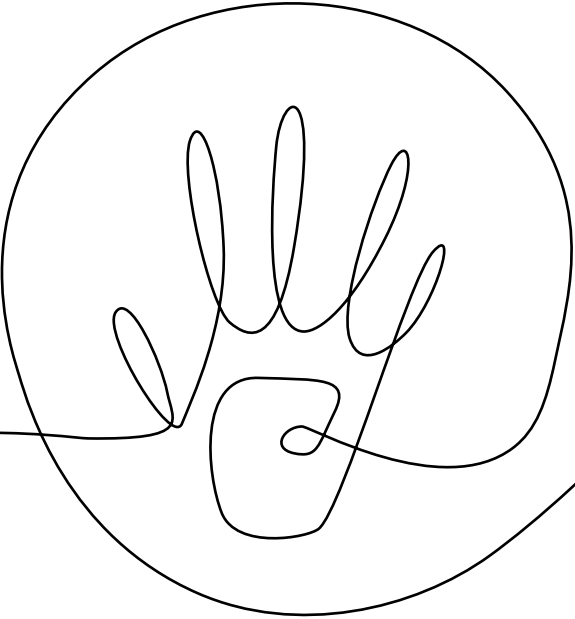

Nell'azione sono previste attività per la messa in relazione del sistema informativo e segnaletico presente sul territorio con un nuovo concetto di servizio all'orientamento e alla scoperta. In particolare sarà operata la riqualificazione e innovazione della rete segnaletica dell'informazione in mobilità, con l'ausilio di un layout grafico integrato e riconoscibile.

**Importo: € 480.000,00**



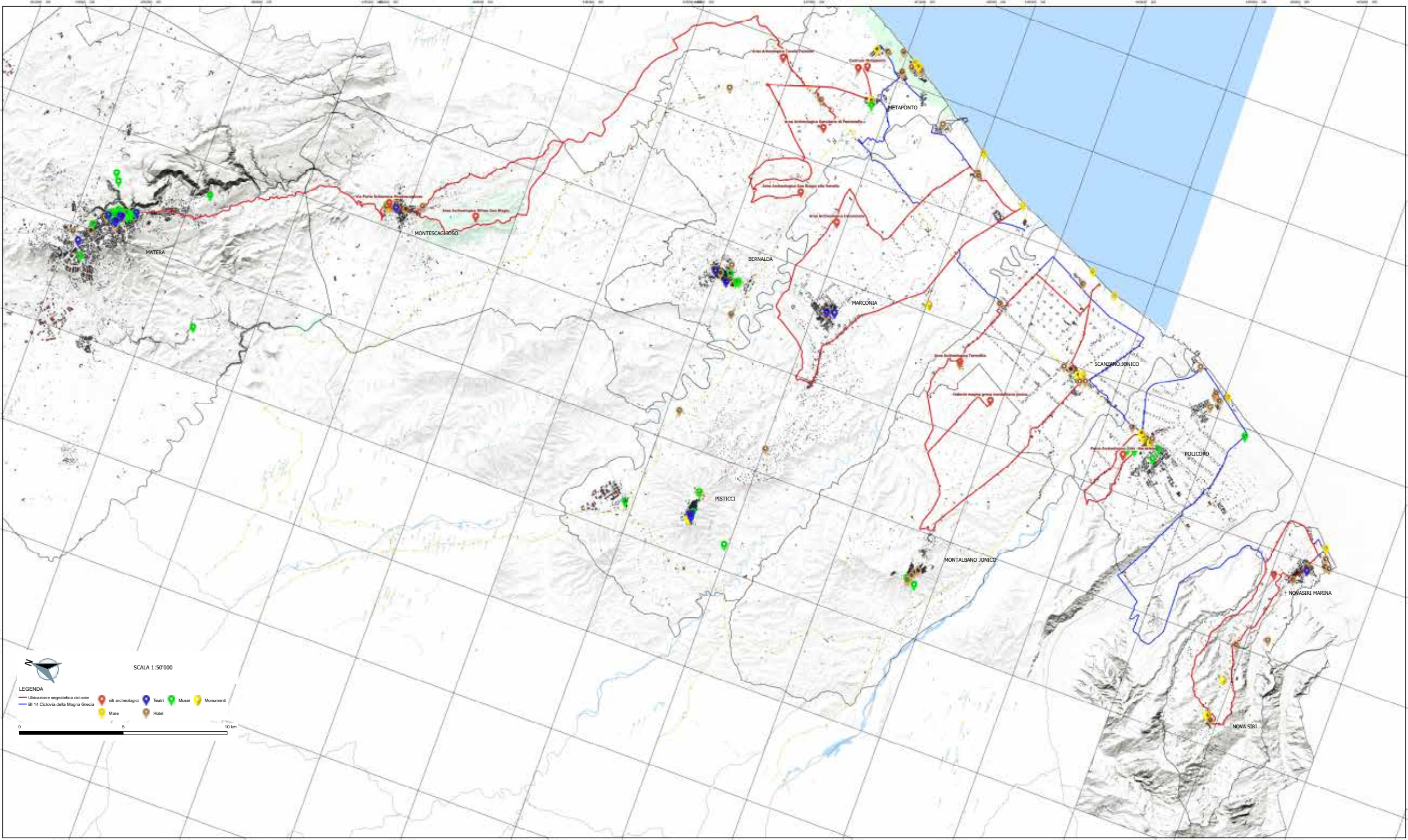

SCALA 1:50'000

- LEGENDA
- Ubicazione segnalata ciclovie
  - Bi 14 Ciclovie della Magna Grecia
  - siti archeologici
  - Teatri
  - Musei
  - Monumenti
  - Mare
  - Hotel

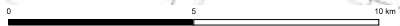



## **Obiettivo D**

Costruzione di un modello di governance basato su processi partecipativi del tipo bottom up

*Comunicare è facile, facile come volare*



## **Azione D.1**

**implementazione di un roadshow formativo/informativo finalizzato alla costruzione di una coscienza del bello condiviso**

---

**Tipologia azione:** immateriale

**Localizzazione territoriale**

**dell'intervento:** tutto il territorio dei comuni firmatari la convenzione + territori contigui e regioni confinanti + spazio web condiviso in rete, con particolare riferimento all'ambiente social

Le attività previste saranno realizzate anche grazie alla collaborazione con il sistema scolastico regionale, università, associazioni imprenditoriali, terzo settore, associazionismo culturale.

**Importo: € 48.000,00**





## **Azione D.2**

**Sistema open data per valorizzazione turistica del patrimonio culturale materiale e immateriale + implementazione sistema di recensioni basato su tecnologia blockchain**

---

**Tipologia azione:** immateriale  
**Localizzazione territoriale dell'intervento:** tutto il territorio dei comuni firmatari la convenzione + rete internet.

Le azioni saranno sviluppate anche e soprattutto sul web, per creare engagement con le comunità di sviluppatori e portatori di interesse maggiormente sensibili alle tematiche dei dati aperti e della funzionalizzazione delle informazioni sul patrimonio. L'azione sarà implementata secondo le linee guida AGID, con un focus particolare sulla tecnologia a registri distribuiti, per garantire trasparenza e tracciabilità dei flussi turistici.

**Importo: € 95.000,00**

**“Il comportamento umano  
scaturisce da tre fonti  
principali: desiderio,  
emozione e conoscenza.”**

Platone



La governance sarà realizzata attraverso  
l'implementazione di una

**DMO**

**(Destination Management Organization)**

per perseguire lo scopo della valorizzazione  
territoriale e del coinvolgimento dei cittadini  
stanziali e dei viaggiatori, al fine di generare  
una nuova comunità di cittadinanza  
temporanea Euro-Mediterranea, in un processo  
di sviluppo virtuoso e consapevole.

**A partire da tutto questo  
il modello di gestione  
immaginato si articola  
su 4 livelli**

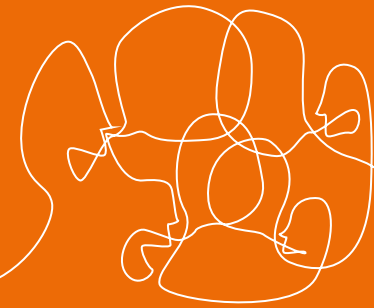

# 1

Cabina di regia formata da referenti degli 8 comuni e dei soggetti che si occuperanno di realizzare gli interventi

# 2

Team Operativi, per la  
realizzazione dei singoli  
framework e per ciascun  
intervento

# 3

Team Comunicazione, formato da esperti di comunicazione ha il compito di coordinare e realizzare tutte le attività di informazione e diffusione relative al progetto

# 4

Comitato Tecnico, formato da esperti su temi specifici (ambiente, cultura e turismo sostenibile, rigenerazione urbana, inclusione sociale/lavorativa, sicurezza, etc.)



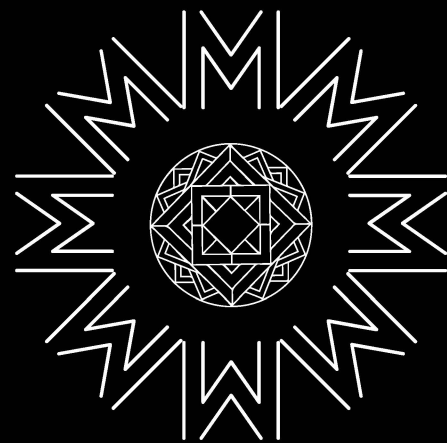

# MAGNA GRECIA

DA PITAGORA ALLA CITTADINANZA TEMPORANEA EUROMEDITERRANEA

---

*Ci sono **paesaggi** che diventano umani ed eterni allo stesso tempo*

*Ci sono **luoghi** che respirano con il tempo*

*Ci sono **emozioni** che hanno bisogno dei luoghi per esprimersi in tutta la loro potenza*